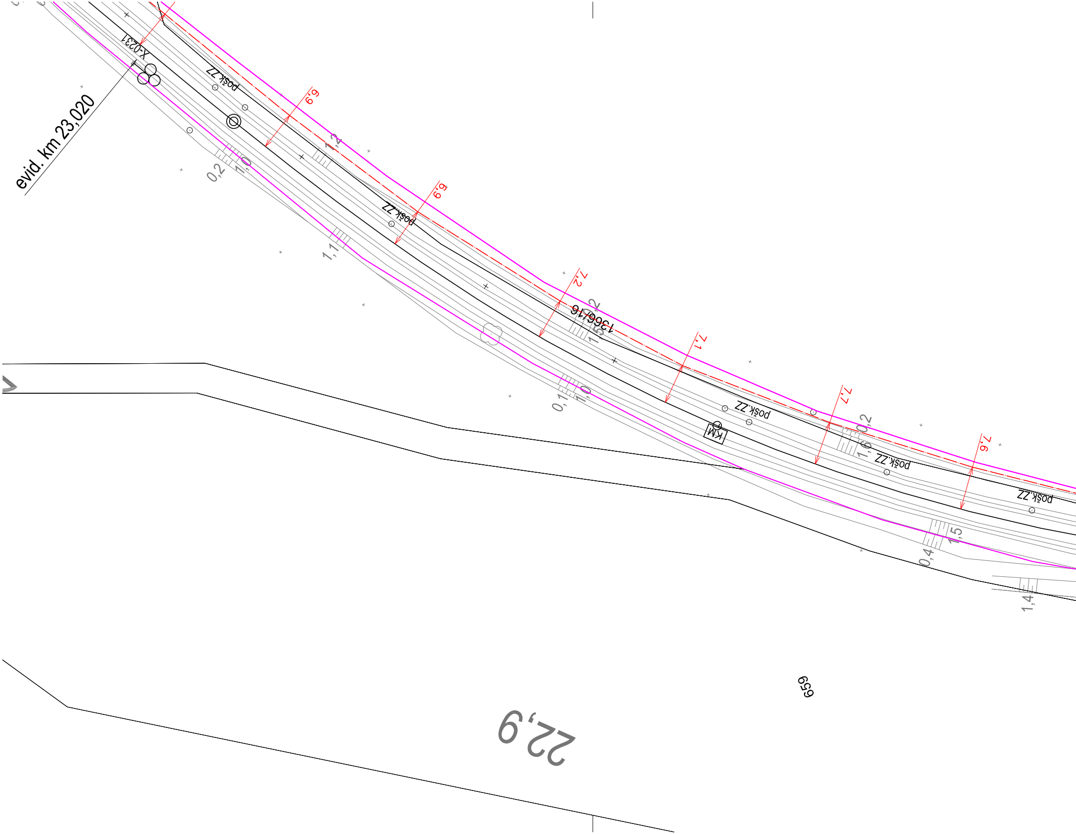
evid. km 23,020
X-0231
pošk.ZZ
6,9
1,2
0,2
1,0
6,9
pošk.ZZ
1,1
7,2
1366/16
0,2
1,5
7,1
0,1
1,0
pošk.ZZ
KM
7,7
0,2
1,6
pošk.ZZ
7,6
pošk.ZZ
1,5
0,4
1,4
659
22,9

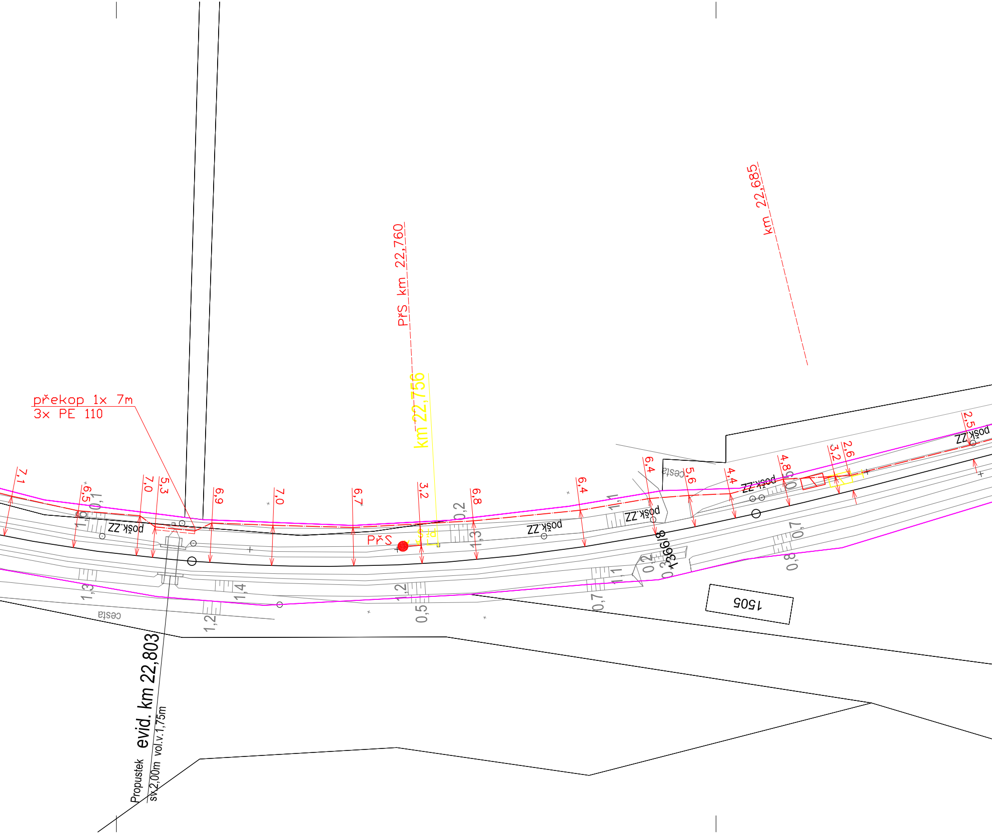
překop 1x 7m
3x PE 110
PřS km 22,760
km 22,685
km 22,756
PřS
pošk.ZZ
pošk.ZZ
pošk.ZZ
pošk.ZZ
pošk.ZZ
pošk.ZZ
cesta
cesta
1366/8
1505
evid. km 22,803
Propustek
sv.2,00m vol.v.1,75m
7,1
6,5
7,0
5,3
6,9
7,0
6,7
3,2
6,8
6,4
6,4
5,6
4,4
4,8
3,2
2,6
2,5
1,6
0,1
0,2
1,3
1,1
1,1
0,2
0,3
0,7
0,8
1,3
1,2
1,4
1,2
0,5
1,1
0,7

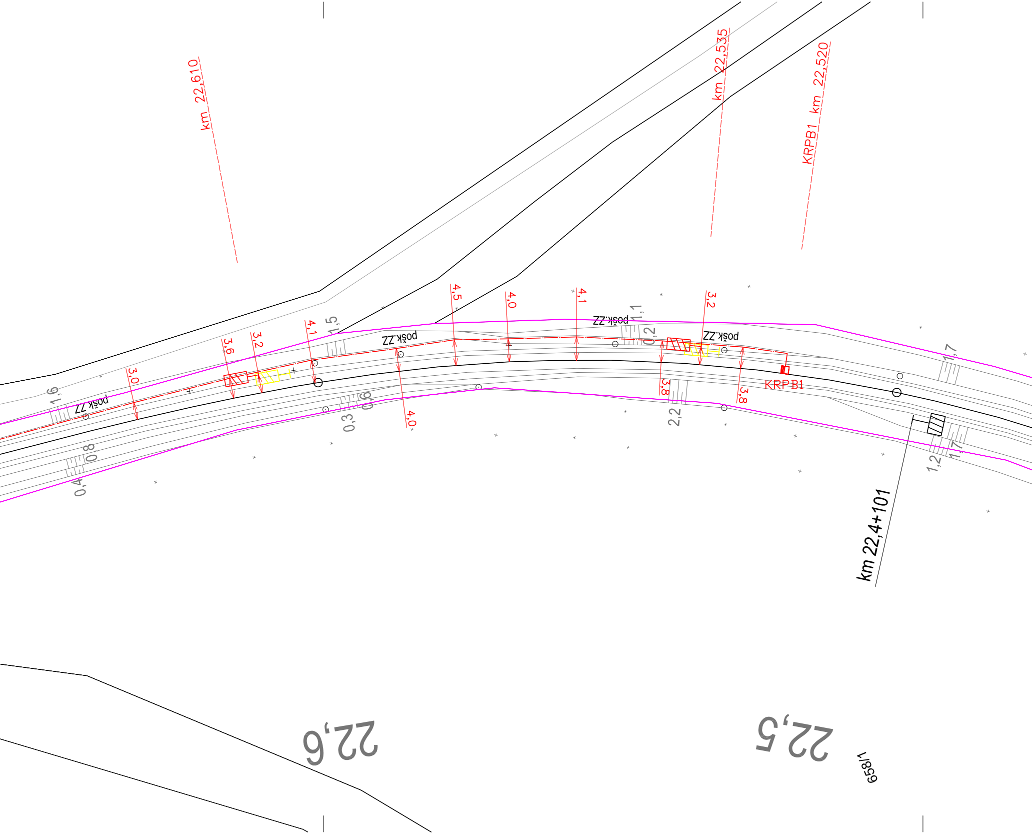
km 22,610
km 22,535
KRPB1 km 22,520
4,5
4,0
4,1
3,2
3,0
3,6
3,2
4,1
4,0
3,8
3,8
KRPB1
pošk.ZZ
pošk.ZZ
pošk.ZZ
pošk.ZZ
1,6
1,5
1,1
0,2
1,7
0,8
0,4
0,3
0,6
2,2
1,2
1,7
km 22,4+101
22,6
22,5
658/1

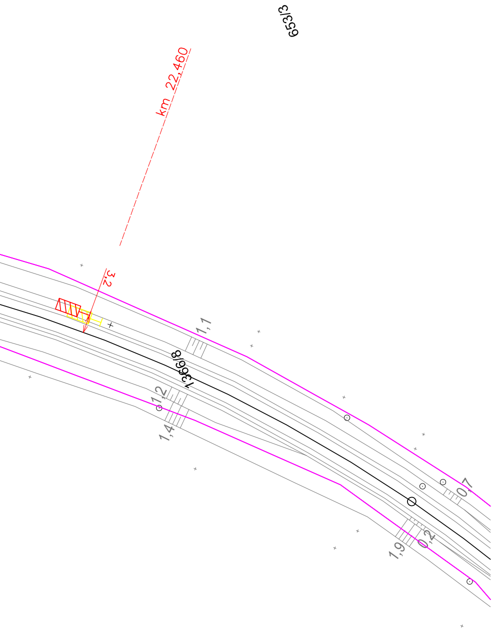
653/3
km 22,460
3,2
1,1
1366/8
1,2
1,4
0,7
0,2
1,9

LEGENDA:

- 🟥 nový stav v rámci tohoto PS
- ⬛ stávající stav
- 🟨 rušený stav
- 🟪 hranice drážního pozemku

Autorizovaný projekt.	Vedoucí projektu	Technický projektant	Dokladový projektant
Ing. Irena Hrnčířová	Ing. Josef Hrnčíř	Tomáš Škubal	Romana Lněničková

Kraj: Královéhradecký
Stavební úřad: DÚ Praha

Objednatel:
Správa železnic, státní organizace
Stavební správa východ, Nerudova 773/1, 779 00 Olomouc

Název stavby:

"Zrušení závorářského stanoviště odb. Kamensko"

PS 23-01-01 odb. Kamensko, SZZ - Část A - definitivní SZZ

Polohopisný výkres - M 1:500

Projekční kancelář:
TECHNIKA s.r.o.
Klatovská 100/863, 301 00 Plzeň
DIČ: CZ-62618911
tel.: 378 023 411
e-mail: kta@ktatechnika.cz
www: http://www.ktatechnika.cz
ID datové schránky: fw3g5xh

Číslo zakázky	Z20-039
Datum	01/2022
Účel	DSP + PDPS
Počet listů	7x A4
Číslo výkresu	**0105**